



marcigny
semur

Tourisme en brionnais

GUIDE

DU PARTENARIAT

2024

POURQUOI ET COMMENT
DEVENIR PARTENAIRE
DE L'OFFICE DE TOURISME ?

SEPTEMBRE 2023 - CREDIT PHOTO : CELINE LANGUILLE

PRÉSENTATION DE L'OT,
NOS MISSIONS, NOS
SERVICES

NOS OUTILS DE
COMMUNICATIONS, DE
TRAVAIL

ADHÉRER À L'OT : LES
AVANTAGES, LA
PROCÉDURE

SUIVEZ-NOUS : brionnais-tourisme.fr



[otmarcignysemur](https://www.facebook.com/otmarcignysemur)



[tourismemarcignysemur](https://www.instagram.com/tourismemarcignysemur)

NOS MISSIONS

1

POUR LES COLLECTIVITÉS LOCALES

- **Contribuer** à la mise en œuvre de la politique touristique locale
- **Recueillir** les données locales et **participer** à l'observatoire statistique régional/national
- **Valoriser** les statistiques et les aménagements du territoire

2

POUR LES PRESTATAIRES TOURISTIQUES

- **Valoriser et promouvoir** votre offre à travers différents outils (numériques, éditions...)
- **Vous accompagner** dans la saisie de vos données dans Décibelles Data

3

POUR LE TERRITOIRE

- **Valoriser** ses atouts et en être la vitrine lors de salons
- **Accroître** la notoriété du Charolais-Brionnais
- **Gérer et alimenter** Décibelles Data, la base de données régionale

4

POUR LES TOURISTES

- **Accueillir et conseiller** les visiteurs
- **Editer et mettre à disposition** des brochures
- **Donner accès** aux informations sur les activités, hébergements, restaurants, visites...



QUI SOMMES NOUS ?

L'Office de Tourisme de Marcigny-Semur est une association loi 1901

subventionnée par les Communautés de Communes de Marcigny et Semur-en-Brionnais.

Sa zone de compétence s'étend sur 26 communes.

L'Office de Tourisme de Marcigny-Semur, c'est aussi :

- **Un Conseil d'Administration** impliqué **composé de 34 membres** : bénévoles, élus, sociaux pro.
- **Deux employées à temps plein, un saisonnier en été et un agent d'entretien**
- **Un bureau ouvert toute l'année**

LA STRUCTURE EST CLASSÉE EN CATÉGORIE III ET LABELLISÉE :



NOS CHIFFRES CLÉS

NOS OUTILS DE COMMUNICATION

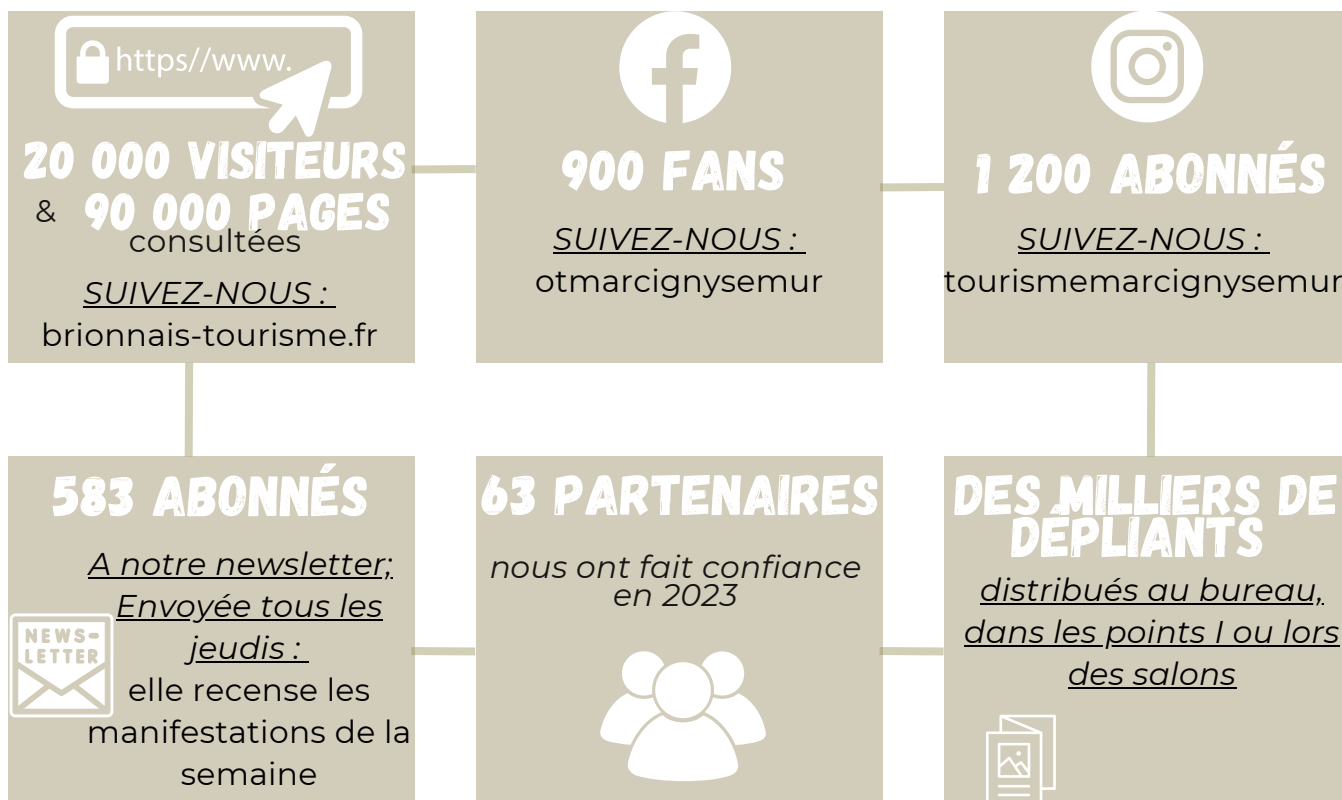

CARTE D'IDENTITÉ DES VISITEURS

SOURCE DÉCIBELLES DATA - ANNÉE 2022

PROFIL DES VISITEURS

15 % COUPLE **20 % HABITANT**
12 % RETRAITÉS **15 % VACANCIER**
9% FAMILLES **3% RÉSIDENCE**
5 % INDIVIDUEL **SECONDAIRE**



89% FRANÇAIS

11% ETRANGER

CENTRE D'INTÉRÊTS

35 % Fêtes et Manifestations
12% Informations pratiques
10 % Randonnées
9% Cyclotourisme
2% Patrimoine



70 %
BOURGOGNE
FRANCHE-COMTÉ



1ER NEERLANDAIS
2EME ALLEMAND
3EME ANGLAIS

NOS OUTILS DE TRAVAIL

weebnb

96€ TTC/AN

Cette solution à destination des hébergements adhérents permet de :

- **Communiquer en direct** avec les clients **sans aucune commission**
- **Gagner du temps** sur la gestion des calendriers : **synchronisation des disponibilités**
- **Augmenter la visibilité** car diffusion sur le site de l'Office de Tourisme et de Route 71
- **Profiter d'un site internet** avec un **nom de domaine et un bon référencement**

Également disponible pour les autres prestataires adhérents qui souhaiteraient bénéficier d'un site internet avec nom de domaine inclus, hébergement et assistance technique.

décibelles^{data}

plus de résonance pour nos destinations

Base régionale de données touristiques regroupant toutes les informations touristiques de la **Bourgogne-Franche-Comté**.

Il s'agit d'un outil de **collecte, de saisie et de diffusion**.

Décibelles Data alimente le **site internet et les brochures de l'Office de Tourisme, mais aussi ceux du Charolais-Brionnais, de Route 71 et de Bourgogne-Franche-Comté !**

Chaque prestataire bénéficie d'un **espace PRO** pour saisir ses informations :

pros-decibelles-data.espacepro.tourinsoft.com

billetweb

Billetterie en ligne destinée au **organisateur de manifestations du territoire** souhaitant moderniser les réservations d'un spectacle, théâtre, concert...

Les prestataires bénéficient d'une **mise en avant supplémentaire** dans l'espace "billetterie" sur les **sites internet de l'Office de Tourisme et de Route 71**.

L'Office de Tourisme perçoit une commission de **0,50€ par billet vendu au guichet**.

Quant à **Billetweb**, la commission s'élève à **1% + 0,29€ par billet vendu en ligne**.

Adhésion à
seulement
40€/an

AVANTAGES

ACCROITRE VOTRE VISIBILITE



Nous vous faisons une mise en avant sur nos différents supports de communication :

- **Notre site internet** et nos dépliants (listes des restaurants, hébergements, artisans et producteurs) : plus d'informations qui apparaissent sur votre établissement !
- **Nos réseaux sociaux** : Facebook : une publication durant la saison
- **En affichage à l'extérieur dans nos vitrines** à l'Office de Tourisme
- **Pour les artisans et producteurs** : possibilité de mettre en dépôt vente de vos produits dans notre boutique



PROFITER D'UN ACCOMPAGNEMENT



L'Office de Tourisme met à votre disposition ses services et vous proposent :

- **Des ateliers numériques** sur différents thèmes: Weebnb, Décibelles Data...
- De vous **accompagner dans la qualification de votre offre** : classement meublé de tourisme, clévacances...
- De pouvoir **bénéficier des avantages de la solution Weebnb**

APPARTENIR A UN RÉSEAU DE PLUS DE 60 PRESTATAIRES

Partager vos expériences avec d'autres professionnels durant les différents moments d'échanges organisés par l'Office de Tourisme :

- **Éductour** à raison d'un par an
- **L'Assemblée générale annuelle de notre association** : participation aux décisions grâce au droit de vote obtenu
- **Les ateliers numériques**

Poursuivons l'aventure ensemble...

COMMENT DEVENIR PARTENAIRE ADHÉRENT ?

1

PRENDRE CONNAISSANCE

du guide du partenariat 2024

2

COMPLÉTER LE FORMULAIRE

d'adhésion 2024 (à la fin de livret ou en ligne)

3

JOINDRE VOTRE RÉGLEMENT DE 35€

une facture acquittée vous sera envoyée fin janvier

4

MODIFIEZ VOS INFORMATIONS SUR DECIBELLES DATA

pour les mises à jour annuelle indispensable mettre à jour les informations de l'année (tarifs, ouverture...) et pour validation des Conditions Générales d'Utilisation : www.pros-decibelles-data.espacepro.tourinsoft.com/ sauf partenaire Gîte de France et BIVB



*Les prestataires n'ayant pas réalisé leurs mises à jour avant **mi-décembre 2023**, n'apparaîtront pas sur la nouvelle édition du guide pratique en Charolais-Brionnais.*



VOUS ÊTES PARTENAIRE ADHÉRENT, nous vous remercions de votre soutien !

BULLETIN D'ADHÉSION 2024

A RENVOYER AVANT LE 30/11/2023 ou à compléter en ligne

NOM et Prénom :

Raison sociale :

Identifiant SIRET :

Adresse postale :

Téléphone fixe :

Adresse électronique : **Téléphone portable :**

Site internet :

CATÉGORIE

- | | | |
|--|---|---|
| <input type="checkbox"/> Camping/Accueil camping-car | <input type="checkbox"/> Loisirs/activités de plein air | <input type="checkbox"/> Artisan d'art |
| <input type="checkbox"/> Chambre d'hôtes | <input type="checkbox"/> Musée/Château/Lieu d'expo | <input type="checkbox"/> Producteur/Viticulteur |
| <input type="checkbox"/> Gîte/Meublé de Tourisme | <input type="checkbox"/> Jardin | <input type="checkbox"/> Magasin d'usine |
| <input type="checkbox"/> Hôtel | <input type="checkbox"/> Restaurant | |
| <input type="checkbox"/> Hébergement collectif | <input type="checkbox"/> Salle de réception | |

Je **deviens partenaire adhérent et règle ma cotisation de 35€**

Je suis **hébergeur adhérent** à l'OT et **souhaite profiter du service Weebnb, j'ajoute 96€TTC/an**

Je suis **un autre prestataire adhérent** à l'OT et **souhaite profiter du service Weebnb 96€TTC/an**

TOTAL :.....€

Règlement par : **Chèque** **Espèce** **CB** **Virement**

IBAN : FR76 1780 6000 4545 2038 1000 19 BIC AGRIFRPP878
Chèque à l'ordre de l'Office de Tourisme de Marcigny-Semur

NOUS CONTACTER / NOUS RENCONTRER



OFFICE DE TOURISME DE MARCIGNY-SEMUR

Place des Halles **71110 MARCIGNY**

03 85 25 39 06 - otmarcignysemur@gmail.com

www.brionnais-tourisme.fr

Du lundi au samedi toute l'année

De novembre à février : 9h-12h / 14h-17h

De mars à juin et de septembre à octobre : jusqu'à 18h

En juillet et août : jusqu'à 18h30 et dimanches 10h30-12h30

Jours fériés : du 8 mai au 15 août : 10h30-12h30



Réalisation : Office de Tourisme Marcigny-Semur / Septembre 2023 / Tous droits réservés

INPS

